

PRZEWODNIK STUDENCKI



Cześć! Miło Cię poznać!

Wiemy, że studia to zupełnie nowy rozdział w życiu i na początku może wydawać się przerażający. Dlatego przybywamy z pomocą – ten Przewodnik jest zbiorem najważniejszych informacji oraz wskazówek związanych z uczelnią i życiem we Wrocławiu.

Lecimy!



Spis treści

(Kliknij, by przejść do odpowiedniej strony)

Uczelnia

[Władze uczelni | Pełnomocnik ds. Studenckich](#)

[Dziekanat](#)

[Legitymacja studencka](#)

[Poczta studencka](#)

[USOSweb | MS Teams | E-learning](#)

[Biuro Obsługi Finansowej Studentów](#)

[Opłaty](#)

[Biuro Karier | Praktyki](#)

[Erasmus | Podwójny dyplom](#)

[Welcome Point](#)

[Języki obce | Certyfikaty językowe](#)

[Biblioteka](#)

[Organizacje studenckie](#)

[Kalendarz akademicki](#)

[Uczelniane udogodnienia | Social Media WAB](#)

Życie we Wrocławiu

[Zakwaterowanie](#)

[PESEL & Meldunek tymczasowy](#)

[Karta Pobytu Czasowego | Tłumaczenia przysięgłe](#)

[Ubezpieczenie](#)

[Numery alarmowe](#)

[Lekarze | Szpitale](#)

[Konto bankowe](#)

[Transport](#)

[Obowiązkowe punkty na mapie Wrocławia](#)

Uczelnia





Władze uczelni



REKTOR WAB

DR ROMAN FULNECZEK, PROF. WAB



PROREKTOR DS. KSZTAŁCENIA

DR INŻ. HALINA WĘGRZYN, PROF. WAB



**PROREKTOR DS. NAUKI I WSPÓŁPRACY
Z ZAGRANICĄ**

DR MARTA DROZDOWSKA, PROF. WAB



**PROREKTOR DS. ROZWOJU UCZELNI
I WSPÓŁPRACY Z OTOCZENIEM**

DR ANETA SZYMAŃSKA, PROF. WAB



Pełnomocnik ds. Studenckich



**PEŁNOMOCNIK PROREKTORA
DS. STUDENCKICH**

DR AGNIESZKA FARON, PROF. WAB

Pełnomocnik Prorektora ds. Studenckich jest rzecznikiem praw studenta. Oznacza to, że wspiera studentów w sprawach związanych z nauką na uczelni, współpracuje z Samorządem Studenckim oraz innymi organizacjami uniwersyteckimi. Nadzoruje także sprawy dyscyplinarne oraz praktyki studenckie.

Pokój 2/9

tel. +48 71 333 11 46

e-mail: agnieszka.faron@wab.edu.pl



Dziekanat

(Pokój 1/1)

W Dziekanacie załatwisz wszystkie sprawy związane z przebiegiem studiów, np.:

- Odbierzesz lub przedłużysz ważność swojej legitymacji studenckiej
- Otrzymasz zaświadczenie o statusie studenta
- Złożysz dokumenty związane z urlopem dziekańskim, warunkowym zaliczeniem roku, czy powtarzaniem semestru.

Jak otrzymać zaświadczenie o statusie studenta?

Wypełnij formularz i wrzuć go do białej urny obok Dziekanatu. Możesz również wysłać prośbę o zaświadczenie pisząc maila na adres dziekanat@wab.edu.pl używając studenckiej poczty. Wyjaśnij w jakim celu i dla jakiej instytucji jest Ci potrzebne oraz określ w jaki sposób wolisz je otrzymać (online na adres mailowy czy odebrać osobiście).



GODZINY OTWARCIA

Poniedziałek: 10:00-14:00

Wtorek: 8:00-11:00

Środa: NIECZYNNE

Czwartek: 13:00-18:00

Piątek: 10:00-13:00

Sobota: 7:30 – 15:30 (tylko soboty zjazdowe)



KONTAKT

tel.: +48 71 333 11 17

lub +48 71 333 11 21

e-mail: dziekanat@wab.edu.pl





Legitymacja studencka

Legitymację możesz odebrać na początku roku akademickiego w Dziekanacie. Jest ona dokumentem potwierdzającym Twój status studenta. Pamiętaj, by zawsze nosić ją ze sobą.



Dzięki ważnej legitymacji możesz korzystać z wielu zniżek:

- **51% zniżki** na bilety **transportu publicznego**, np. autobusy, tramwaje, pociągi.
- Zniżka na **bilety wstępu** do obiektów kulturalnych, rozrywkowych, sportowych i rekreacyjnych, np. muzeum, kino, itd.
- **Tańsze karnety** na siłownię, lodowiska, baseny, fitness kluby, szkoły tańca itd.
- Niektóre restauracje oferują **zniżkę 10-20%** za okazaniem ważnej legitymacji studenckiej.

**Jeśli zgubisz swoją legitymację lub zostanie skradziona, niezwłocznie poinformuj Dziekanat i przygotuj do okazania zgłoszenie policyjne.
Wydanie duplikatu kosztuje 33 zł.**



Poczta studencka

Przed rozpoczęciem roku akademickiego otrzymasz e-maila z Biura Rekrutacji z dostępem do pakietu Microsoft, w tym poczty studenckiej w programie **Outlook**, wraz z instrukcją logowania. Od tej pory wszystkie sprawy związane ze studiami (np. kontakt z wykładowcami) powinny być załatwiane przy użyciu **studenckiego adresu e-mail** (imię.nazwisko@student.wab.edu.pl).

Każdy e-mail powinien zawierać:

1. Imię i Nazwisko (takie same jak w paszporcie/dowodzie)
2. Stopień i rok studiów
3. Kierunek
4. Tryb studiów (stacjonarne/niestacjonarne)
5. Temat
6. Oficjalny język i zwrot do adresata z użyciem tytułów naukowych

By zalogować się do poczty studenckiej, wejdź na <https://www.office.com>, kliknij przycisk "Zaloguj się" i wybierz ikonkę **Outlook**. Pamiętaj, że wiadomości przychodzące możesz sprawdzić tylko na tej stronie. Logowanie przez Gmail lub inne strony nie jest prawidłowe i nie pozwoli odczytać studenckiej poczty.



Jeśli w trakcie korzystania z poczty studenckiej pojawią się jakiegokolwiek problemy, poszukaj pomocy na **STRONIE** lub pisząc e-maila na: helpdesk@wab.edu.pl



USOSweb | MS Teams | E-learning

Od Biura Rekrutacji otrzymasz również instrukcję logowania do USOSweb. By zalogować się do uczelnianego systemu informacyjnego wejdź na stronę: usosweb.wab.edu.pl

Czym jest USOSweb?

Jest to internetowy system zapewniający kompleksową obsługę studiów. Po zalogowaniu uzyskasz dostęp do:

- Wpisanych ocen końcowych
- Aktualnego planu zajęć (z ewentualnymi zmianami)
- Nazwisk oraz tytułów prowadzących zajęcia (wraz z danymi kontaktowymi)
- Informacji o należnościach finansowych
- Wzorów podań związanych ze studiami

Jeśli w trakcie korzystania z USOSa pojawią się jakiegokolwiek problemy, poszukaj pomocy na **STRONIE** lub pisząc e-maila na: helpdesk@wab.edu.pl

Podczas studiów niektóre przedmioty mogą odbywać się w MS Teams lub na platformie e-learningowej Moodle.

MS Teams

By zalogować się do MS Teams, wejdź na stronę www.office.com i zaloguj się do poczty studenckiej. Następnie na pasku z lewej strony wybierz aplikację "Teams".



E-learning

Jeśli w trakcie korzystania z Moodle pojawią się jakiegokolwiek problemy, skontaktuj się ze **specjalistą ds. e-learningu**:
e-mail: karol.raczynski@wab.edu.pl
tel.: +48 71 333 11 34.



Biuro Obsługi Finansowej

(Pokój 1/6)

W Biurze Obsługi Finansowej można:

- Otrzymać zaświadczenie o opłaceniu studiów (konieczne do legalizacji pobytu w przypadku cudzoziemców)
- Otrzymać fakturę za chesne
- Złożyć podanie do Rektora związane ze sprawami finansowymi lub podanie o stypendium rektorskie
- Dowiedzieć się więcej o oferowanych stypendiach i warunkach ich otrzymania

Jak otrzymać zaświadczenie o opłaceniu studiów?

Wyślij e-mail do kwestura@wab.edu.pl, w którym zawrzesz informację dla jakiej instytucji powinno być wystawione zaświadczenie oraz jakie dodatkowe informacje powinny się na nim znaleźć.

Stypendia

Jeśli przez cały rok utrzymasz wysoką średnią możesz starać się o **stypendium Rektora**. Dodatkowo polscy obywatele mogą aplikować także o stypendium dla niepełnosprawnych, socjalne, Ministra, czy jednorazową zapomogę. Więcej informacji o stypendiach oraz wzory podań znajdziesz na [STRONIE](#) lub w Biurze Obsługi Finansowej.



GODZINY OTWARCIA

Poniedziałek 9.00 – 15.00

Wtorek 08.00 – 13.00

Środa – NIECZYNNE

Czwartek 10.00 – 15.00

Piątek 10.00 – 15.00



KONTAKT

tel.: +48 71 333 11 79

e-mail: kwestura@wab.edu.pl



Opłaty

Do kiedy płacić za studia?

Sposób opłaty	Termin płatności
Opłata roczna	30 września
Opłata semestralna	30 września i 30 stycznia
Opłata miesięczna (10 lub 12 rat)	do 30 dnia wcześniejszego miesiąca

Płać na czas, by uniknąć karnych odesetek!

Opłaty w PLN obywatele polscy dokonują na indywidualny numer konta. Znajdziesz go w USOSie w zakładce "Dla studentów" → "Płatności".

Opłaty w € osoby bez obywatelstwa polskiego dokonują na:
KONTO BANKOWE IBAN PL 76 1540 1030 2103 0004 9462 0004

Adres uczelni:
Wrocławska Akademia Biznesu
ul. Ostrowskiego 22
53-238 Wrocław
IBAN: PLSWIFT: EBOSPLPXXXX

Możesz również płacić w złotówkach, jeśli chcesz (ale pamiętaj, że te wpłaty trzeba dokonywać z polskiego konta). Aktualny kurs wymiany wynosi 4,75 (1 € = 4,75 zł). Przelewy w PLN należy wpłacać na numer konta: **60 1540 1030 2103 0004 9462 0001**.



Jeśli potrzebujesz zaświadczenia o opłaconych studiach do wizy, musisz zapłacić za następny semestr lub rok. Jeśli nie wiesz, ile musisz zapłacić, pytaj w **Biurowie Obsługi Finansowej Studentów**.



Biuro Karier

(Pokój 2/6)

Wstąp koniecznie do Biura Karier, aby:

- Znaleźć pomoc w określeniu swojej ścieżki zawodowej
- Skonsultować swoje CV i wziąć udział w symulacji rozmowy kwalifikacyjnej
- Wziąć udział w bezpłatnych warsztatach
- Brać udział w spotkaniach z pracodawcami
- Otrzymać pomoc w poszukiwaniach praktyk, stażu czy pracy

Napisz e-mail, by **umówić się** na spotkanie!

Praktyki studenckie

W trakcie studiów musisz zrealizować **obowiązkowe praktyki na III i V semestrze** (V i VI dla kierunku Informatyka). Każdy blok wymaga zrealizowania 375 godzin dydaktycznych (godzina dydaktyczna = 45 minut), co daje ok. **280 godzin** zegarowych praktyk. Jeśli będziesz je realizować od poniedziałku do piątku, przez 8 godzin dziennie, nie zajmie Ci to więcej niż **7 tygodni**. Zalecamy, aby zrealizować je w wakacje, ale by było to możliwe musisz rozpocząć poszukiwania na początku II semestru. Koniecznie zaobserwuj profil Biura Karier na Instagramie, bo pojawiają się tam ciekawe oferty praktyk.

Jeśli chcesz poszukać praktyk lub pracy na własną rękę - wejdź na **STRONĘ**.



GODZINY OTWARCIA

Poniedziałek - Piątek:

7:00 - 16:00



KONTAKT

tel.: +48 71 333 11 08

e-mail: biuro-karier@wab.edu.pl





Erasmus

(Pokój 2/2)

Erasmus to finansowany przez Unię Europejską program wymiany uczelnianej, pozwalający studentom uczyć się przez **1 lub 2 semestry za granicą**. Taka wymiana to **niezwykłe doświadczenie**, które dobrze wygląda w CV i pomoże Ci się wyróżnić na rynku pracy.

Możesz wybrać uczelnię z niemal 50 partnerów!
Wszystkie informacje o programie oraz listę uczelni partnerskich znajdziesz na [STRONIE](#).

Jakie są warunki wyjazdu?

- Studiowanie na przynajmniej 2 roku studiów I stopnia, lub 1 i 2 roku studiów II stopnia.
- Wysoka średnia.
- Wymagana znajomość języka obcego na poziomie min. B1.
- Aktywność studencka.

Podwójny dyplom

Uzyskaj dwa dyplomy - z Wrocławskiej Akademii Biznesu i uczelni partnerskiej we Francji lub Finlandii! Sprawdź na [STRONIE](#).



GODZINY OTWARCIA

Poniedziałek - Piątek: 8:00 - 16:00



KONTAKT

tel.: +48 71 333 11 15

e-mail: erasmus@wab.edu.pl





Welcome Point

(Pokój 1/3)

Welcome Point to specjalne miejsce na uczelni dedykowane **studentom z zagranicy**.

Uzyskasz tu pomoc związaną z:

- Aklimatyzacją na uczelni i sprawami studenckimi
- Możliwościami mieszkaniowymi
- Transportem dostępnym we Wrocławiu i w Polsce
- Procedurami i dokumentami związanymi ze sprawami urzędowymi (np. legalizacja pobytu, ubezpieczenie)
- Korzystaniem z opieki medycznej
- Codziennymi zmaganiem z życiem w Polsce

Jeśli po prostu potrzebujesz porozmawiać, lub masz pomysły na aktywności studenckie i nie wiesz, do kogo się zwrócić, możesz przyjść tutaj.

Zajrzyj na **STRONĘ** i zaobserwuj Welcome Point na Instagramie **@welcomewab!**



GODZINY OTWARCIA

Poniedziałek - Piątek:

8:00 - 16:00



KONTAKT

Welcome Point

WhatsApp: +48 733 232 024

Phone: +48 71 333 11 07

e-mail: welcome@wab.edu.pl

Instagram: [@welcomewab](https://www.instagram.com/welcomewab)





Języki obce

Każdy program studiów uwzględnia obowiązkowe lektoraty z języka obcego.

Jeśli studiujesz po angielsku (na poziomie językowym min. B2), będziesz uczyć się polskiego jako języka obcego.

Koordynatorem języka polskiego jest **Anna Głowa**.

Możesz skontaktować się z nią pisząc e-mail na adres: **anna.glowa@wab.edu.pl**.

Jeśli studiujesz po polsku (na poziomie językowym min. B1), będziesz uczyć się angielskiego, a w niektórych przypadkach niemieckiego lub hiszpańskiego.

Koordynatorem języków obcych jest **Dominika Turlej**.

Możesz skontaktować się z nią mailowo pod adresem: **dominika.turlej@wab.edu.pl**.



Certyfikaty językowe

Na Wrocławskiej Akademii Biznesu możesz zdobyć takie certyfikaty jak: LTE, TOEIC oraz Poświadczenie Znajomości Języka Polskiego jako Obcego.

LanguageCert
Test of English

LTE

[CZYTAJ WIĘCEJ](#)

ETS TOEIC
LISTENING AND READING TEST

[CZYTAJ WIĘCEJ](#)



[CZYTAJ WIĘCEJ](#)



Biblioteka

(Pokój 0/12)

Biblioteka WAB udostępnia swoje zbiory na miejscu w przytulnej Czytelni oraz wypożycza poza obręb uczelni. Dostępna jest również **e-Biblioteka Integro**, w której możesz wypożyczać e-booki.

W Bibliotece **można skorzystać z komputerów podłączonych do Internetu** oraz przyjść z własnym laptopem i podłączyć go do sieci tak, aby można było bez przeszkód pracować nad swoimi projektami.

Więcej o Bibliotece i dostępie do zbiorów elektronicznych znajdziesz na **STRONIE**.

Biblioteka udostępnia też kody dostępu do platformy z e-bookami i audiobookami Legimi.



GODZINY OTWARCIA

Poniedziałek: 9:00 - 18:00

Wtorek - Sobota:

9:00 - 16:00



KONTAKT

tel.: +48 71 333 11 10

e-mail: biblioteka@wab.edu.pl





Organizacje studenckie

Jeśli jesteś osobą aktywną, kreatywną, zmotywowaną i chcesz zrobić coś dodatkowego dla swojego samorozwoju lub wspólnego dobra, koniecznie rozważ wstąpienie do organizacji studenckiej!

Samorząd studencki (Pokój 0/24)

Otwarty na wszystkich studentów, bez względu na kraj pochodzenia. Jeśli chcesz wziąć udział w organizacji wydarzeń, reprezentować uczelnię i dodatkowo rozwinąć swoje kompetencje, dołączaj śmiało (samorzad.studencki@wab.edu.pl)
Więcej informacji [TUTAJ](#).



Koło naukowe "Fabryka Sukcesu"

Głównym celem jest szeroko pojęta działalność naukowa i samokształceniowa członków, by stać się inkubatorem przyszłych liderów. Opiekun: dr Agnieszka Faron: (agnieszka.faron@wab.edu.pl).

Koło naukowe "E.T." Education and Tourism

Misją koła jest szerzenie wiedzy o turystyce, rekreacji i branży hotelarskiej. Opiekunowie: dr Marta Drozdowska (marta.drozdowska@wab.edu.pl) i dr Izabela Gruszka (izabela.gruszka@wab.edu.pl).



Koło naukowe "Blżej Dolnego Śląska"

Koło powołane do życia zaledwie w roku akademickim 2022/2023. Głównym celem jest szerzenie wiedzy o regionie poprzez badania, warsztaty oraz spotkania z lokalnymi organizacjami i firmami. Opiekun: dr Małgorzata Leśniak-Johann (malgorzata.lesniak-johann@wab.edu.pl).

Voicchestra

Chór żeński Voicchestra organizuje co jakiś czas warsztaty wokalne oraz koncerty podczas uroczystości uczelnianych. Po więcej informacji zajrzyj na [Facebooka](#) lub [Instagrama](#) chóru, albo zadzwoń na numer +48 793 164 032.





Kalendarz akademicki 2023/2024

PAŹDZIERNIK

PN	WT	ŚR	CZ	PT	SB	ND
25	26	27	28	29	30	1
2	3	4	5	6	7	8
9	10	11	12	13	14	15
16	17	18	19	20	21	22
23	24	25	26	27	28	29
30	31	1	2	3	4	5

LISTOPAD

PN	WT	ŚR	CZ	PT	SB	ND
30	31	1	2	3	4	5
6	7	8	9	10	11	12
13	14	15	16	17	18	19
20	21	22	23	24	25	26
27	28	29	30	1	2	3

GRUDZIEŃ

PN	WT	ŚR	CZ	PT	SB	ND
27	28	29	30	1	2	3
4	5	6	7	8	9	10
11	12	13	14	15	16	17
18	19	20	21	22	23	24
25	26	27	28	29	30	31

STYCZEŃ

PN	WT	ŚR	CZ	PT	SB	ND
1	2	3	4	5	6	7
8	9	10	11	12	13	14
15	16	17	18	19	20	21
22	23	24	25	26	27	28
29	30	31	1	2	3	4

LUTY

PN	WT	ŚR	CZ	PT	SB	ND
29	30	31	1	2	3	4
5	6	7	8	9	10	11
12	13	14	15	16	17	18
19	20	21	22	23	24	25
26	27	28	29	1	2	3

MARZEC

PN	WT	ŚR	CZ	PT	SB	ND
26	27	28	29	1	2	3
4	5	6	7	8	9	10
11	12	13	14	15	16	17
18	19	20	21	22	23	24
25	26	27	28	29	30	31

KWIECIEŃ

PN	WT	ŚR	CZ	PT	SB	ND
1	2	3	4	5	6	7
8	9	10	11	12	13	14
15	16	17	18	19	20	21
22	23	24	25	26	27	28
29	30	1	2	3	4	5

MAJ

PN	WT	ŚR	CZ	PT	SB	ND
29	30	1	2	3	4	5
6	7	8	9	10	11	12
13	14	15	16	17	18	19
20	21	22	23	24	25	26
27	28	29	30	31	1	2

CZERWIEC

PN	WT	ŚR	CZ	PT	SB	ND
27	28	29	30	31	1	2
3	4	5	6	7	8	9
10	11	12	13	14	15	16
17	18	19	20	21	22	23
24	25	26	27	28	29	30

LIPIEC







PN	WT	ŚR	CZ	PT	SB	ND
1	2	3	4	5	6	7
8	9	10	11	12	13	14
15	16	17	18	19	20	21
22	23	24	25	26	27	28
29	30	31	1	2	3	4

SIERPIEŃ

PN	WT	ŚR	CZ	PT	SB	ND
29	30	31	1	2	3	4
5	6	7	8	9	10	11
12	13	14	15	16	17	18
19	20	21	22	23	24	25
26	27	28	29	30	31	1

WRZESIEŃ

PN	WT	ŚR	CZ	PT	SB	ND
26	27	28	29	30	31	1
2	3	4	5	6	7	8
9	10	11	12	13	14	15
16	17	18	19	20	21	22
23	24	25	26	27	28	29
30	1	2	3	4	5	6

-  Przerwa bożonarodzeniowa
-  Sesja poprawkowa
-  Sesja letnia
-  Pozostałe dni wolne od zajęć
-  Sesja zimowa
-  Przerwa wielkanocna
-  Przerwa wakacyjna



Uczelniane udogodnienia



Na terenie całej uczelni dostępna jest otwarta sieć Wi-Fi pod nazwą **"Internet WAB"** (wystarczy wpisać hasło **"InternetWAB!"**), a dodatkowo dostępne są lokalne sieci w salach zajęciowych, do których hasła podają wykładowcy.

W lobby oraz bibliotece **stoją komputery dostępne dla wszystkich studentów**. Wszystkie mają połączenie internetowe i można z nich korzystać bezpłatnie.

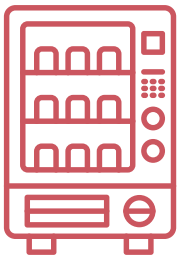

Na poziomie 1 i 3, **zlokalizowane są po dwa automaty**: z przekąskami i napojami. Możesz kupić sobie kawę, gorącą czekoladę, lub małe coś nieco 😊.



#PoznajMY się bliżej !





WROCLAWSKA
AKADEMIA BIZNESU
W NAUKACH STOSOWANYCH

Życie we Wrocławiu





Zakwaterowanie

Masz do wyboru kilka opcji:

1. **Prywatne akademiki** – we Wrocławiu znajdują się **3 akademiki** oferujące pokoje pojedyncze, lofty oraz typu community dla 2, 3, 4 czy 8 osób. Odwiedź ich strony:



[Basecamp](#)



[Milestone](#)



[Student Depot](#)

2. **Pepe Housing** - platforma, na której właściciele publikują ogłoszenia o pokojach i mieszkaniach na wynajem, a Ty możesz się z nimi bezpośrednio skontaktować (<https://pepehousing.com/wroclaw/search>).

Jako nasz student możesz liczyć na zniżkę przy opłatach rezerwacyjnych zarówno w przypadku akademików jak i Pepe Housing.

3. **Wynajem we własnym zakresie** – zalecamy skorzystanie z takich stron jak:

<https://www.olx.pl/wroclaw/q-apartment-for-rent/>

<https://rentola.pl/en/for-rent/wroclaw>

<https://rentflatpoland.com/city/wroclaw/>

https://www.facebook.com/groups/572302069574422/?locale=pl_PL

<https://housinganywhere.com/s/Wroc%C5%82aw--Poland>

Jeśli poszukujesz współlokatora lub innych opcji zakwaterowania i potrzebujesz pomocy, pisz śmiało na adres mailowy welcome@wab.edu.pl.



PESEL & Meldunek czasowy

PESEL jest indywidualnym numerem identyfikacyjnym każdego mieszkańca Polski. **Jest on niezbędny** w przypadku wielu czynności cywilno-prawnych, np. zakładania konta w banku. Jeśli jeszcze go nie posiadasz, **możesz go uzyskać** automatycznie podczas zameldowania na pobyt czasowy.

Zameldowanie na pobyt czasowy – obywatele państw spoza Unii Europejskiej zobowiązani są dokonać meldunku czasowego w Urzędzie Miasta do 4 dnia pobytu, jeśli planują pozostać na terenie Polski dłużej niż 30 dni. Aby dokonać zgłoszenia niezbędne będą:

- paszport,
- wydrukowany i uzupełniony wniosek,
- dokument potwierdzający tytuł prawny do lokalu (np. umowa najmu),
- wiza/karta pobytu tymczasowego/dokument potwierdzający status uchodźcy.

Wniosek znajdziesz **TU**. Wypełnij (DRUKOWANYMI literami) i złóż go w **Centrum Obsługi Mieszkańca** przy ul. Zapolskiej 4 (w przypadku osób nieletnich konieczna będzie obecność rodzica/prawnego opiekuna).

Zarówno procedury meldunku czasowego oraz nadania numeru PESEL są darmowe.





Karta Pobytu Czasowego

Karta Pobytu Czasowego jest dokumentem, który upoważnia obcokrajowca do legalnego przebywania na terenie Polski. Pierwsza wydawana jest na **15 miesięcy**, a kolejna może być ważna nawet przez **3 lata**. Wszystkie formalności należy załatwić w **Dolnośląskim Urzędzie Wojewódzkim** w Wydziale Spraw Obywatelskich i Cudzoziemców. Opis całej procedury znajdziesz na stronie: [Przybysz: Studia \(duw.pl\)](https://duw.pl).

Koszt załatwienia tej sprawy to 390 zł (340 zł opłaty skarbowej za wydanie zezwolenia na pobyt oraz 50 zł za wydanie karty).

Pamiętaj, że wszystkie oficjalne dokumenty i wnioski powinny być wypełnione w języku polskim! Jeśli potrzebujesz pomocy w przygotowaniu dokumentów lub nie możesz znaleźć odpowiednich wzorów podań, zgłoś się do Welcome Pointu (Pokój 1/3).



Tłumaczenia przysięgłe

Tłumaczenia przysięgłe są **niezbędne dla niektórych dokumentów**, np. dyplomu ukończenia szkoły średniej, oświadczenia o kwalifikowalności (eligibility statement), dyplomu ukończenia studiów. Lista tłumaczy przysięgłych w Polsce dostępna jest na **STRONIE** Ministerstwa Sprawiedliwości.

translation



Ubezpieczenie

Zalecamy nabyć ubezpieczenie, by **korzystać bezpłatnie** z publicznej opieki medycznej.

Osoby z polskim obywatelstwem i posiadacze Karty Polaka mogą zostać ubezpieczeni z ramienia uczelni. O szczegóły pytaj pod adresem e-mail: welcome@wab.edu.pl.

Jedną z możliwości jego nabycia jest podpisanie **umowy z Narodowym Funduszem Zdrowia (NFZ)** o objęcie dobrowolnym ubezpieczeniem zdrowotnym. Opłacanie składki miesięcznej (**55,80 zł**) na czas pozwala Ci korzystać z publicznej opieki medycznej w każdym szpitalu, klinice czy ośrodku, który ma podpisaną umowę z NFZ. By ubezpieczyć się dobrowolnie konieczne będzie udanie się do **wojewódzkiego oddziału NFZ**.

Weź ze sobą:

- paszport,
- zaświadczenie o statusie studenta,
- legitymację studencką,
- zaświadczenie o zameldowaniu czasowym i nadaniu numeru PESEL,
- pisemną zgodę rodzica (jeśli masz skończonych 18 lat).

Na miejscu otrzymasz do wypełnienia wnioski i podpiszesz umowę. Następnie masz **7 dni** na dostarczenie tego **formularza** (wydrukowanego i wypełnionego) do oddziału **Zakładu Ubezpieczeń Społecznych (ZUS)**. Otrzymasz numer konta, na który należy przelewać składki miesięczne. Podpisanie umowy i złożenie dokumentów w ZUS jest darmowe.

Podpisana umowa o dobrowolne ubezpieczenie oraz potwierdzenie przelewu za poprzedni miesiąc są dowodami na Twoje ubezpieczenie, więc koniecznie zabierz je ze sobą, gdy idziesz się do lekarza.

Drugą z możliwości ubezpieczenia jest podpisanie umowy w **prywatnej** ubezpieczalni, np. PZU, Luxmed, Enelmed, Medcover. Agencje posiadają szeroki wybór pakietów, by można wybrać opcję pasującą do Twoich potrzeb i budżetu.



Numery alarmowe

W przypadku **nagłego zagrożenia zdrowia i życia**, dzwoń na telefony alarmowe. **Najważniejszym numerem w Polsce jest:**

112 (polski odpowiednik 911)

Bezpośrednie numery alarmowe:

999 - pogotowie ratunkowe

997 - policja

998 - straż pożarna

Połączenia z tymi numerami są darmowe i całkowicie dostępne, nawet w przypadku braku sieci.

Jeśli uczestniczysz lub jesteś świadkiem niebezpiecznych sytuacji, niezwłocznie **zadzwoń na policję**, lub udaj się na najbliższy posterunek. Jeśli nie mówisz, lub bardzo słabo mówisz po polsku, policja ma obowiązek zapewnić Ci tłumacza przysięgłego.

Zachęcamy, by na wszelki wypadek wykonać sobie kopię swojego paszportu/dowodu (strony ze zdjęciem oraz wizą). **Jeśli zgubisz paszport**, musisz skontaktować się z ambasadą, by uzyskać duplikat. Jeśli zaginę Twoje krajowe dokumenty (np. dowód tożsamości) konieczne będzie uzyskanie zaświadczenia z komisariatu policji o złożeniu doniesienia.





Lekarze | Szpitale

Szpitalny Oddział Ratunkowy (SOR):

- Dolnośląski Szpital Specjalistyczny im. T. Marciniak, ul. Fieldorfa 5
- Wojewódzki Szpital Specjalistyczny we Wrocławiu, ul. Kamieńskiego 73A
- Wojewódzki Szpital Specjalistyczny im. J. Gromkowskiego, ul. Koszarowa 5
- Szpital Specjalistyczny im A. Falkiewicza, ul. Warszawska 2

W gabinecie lekarskim

Jeśli masz **ubezpieczenie**, możesz korzystać z publicznej służby zdrowia **za darmo**, ale w przeciwnym wypadku po zakończeniu leczenia zostanie Ci wystawiony rachunek. Możesz również korzystać z prywatnych usług medycznych, ale miej na uwadze, że te potrafią być drogie (cena wizyty kontrolnej u prywatnego lekarza specjalisty kosztuje średnio między 150 - 300 zł, a czasem nawet więcej w zależności od przypadku).

Jak znaleźć odpowiedniego lekarza?

- Wyszukiwarka "Gdzie się leczyć?" - pomaga znaleźć placówki współpracujące z Narodowym Funduszem Zdrowia i filtrować wyniki w zależności od poszukiwanej specjalności lekarskiej.
- znanylekarz.pl - jedna z najpopularniejszych stron wyszukiwujących lekarzy specjalistów oraz umożliwiająca umówienie wizyty.



Konto bankowe

Polskie konto bankowe będzie przydatne, np. przy opłacaniu czesnego za studia, lub otrzymywaniu wypłaty po rozpoczęciu pracy. **By założyć konto trzeba udać się osobiście do banku** (w przypadku osób niepełnoletnich wraz z rodzicem/prawnym opiekunem). Jeśli masz polskie obywatelstwo, to niektóre banki umożliwiają również założenie konta przez Internet.

Co jest wymagane?

Większość z banków, by założyć konto od Polaków wymaga dowodu osobistego, a od obcokrajowców:

- Paszportu,
- Zaświadczenia o statusie studenta
- Wizy, karty pobytu lub innego dokumentu potwierdzającego legalność pobytu
- Numeru PESEL (zaświadczenia o nadaniu numeru).

Najlepsze banki dla studentów to: **Alior Bank, BNP Paribas, Credit Agricole, mBank, PKO BP**. Prowadzenie konta w większości z banków jest darmowe, lub wymaga spełnienia prostych warunków np. jedna transakcja kartą/BLIKiem w miesiącu.



Czym jest BLIK?

BLIK to 6-cyfrowy kod dostępny w aplikacji bankowej. Można go używać do szybkich płatności bezgotówkowych w Internecie czy sklepie. Ważny jest przez ok. 2 minuty, a po tym czasie możesz wygenerować nowy kod. Po więcej informacji zajrzyj na **STRONĘ**.



Transport

Po Wrocławiu najlepiej poruszać się komunikacją miejską, obejmującą tramwaje i autobusy.

**Polecamy korzystanie z aplikacji Jakdojade -
najdokładniejszej wyszukiwarki połączeń
w komunikacji zbiorowej.**

Możesz **kupić bilety** bezpośrednio w autobusie/tramwaju używając karty bankowej. Bilety zostaną na niej zarejestrowane i to ją należy okazać w przypadku kontroli. Jeśli wolisz papierowe bilety, możesz je kupić w **biletomatach** na przystankach.

URBANCARD

Możesz również zakupić **bilety długoterminowe**. Dzięki nim nie tylko nie musisz kupować biletu przy każdym przejeździe, ale również **zaoszczędzisz** co nieco. Udaj się do jednego z pięciu **Biurow Obsługi Klienta**. Na miejscu wypełnij wniosek o **Urbancard** i dodaj zdjęcie paszportowe. W ciągu kilku dni Twoja karta Urbancard będzie gotowa do odbioru i zarejestrowania na niej biletu długoterminowego.

Ceny biletów ulgowych (z ważną legitymacją studencką):

Bilet jednorazowy	2,30 zł
Bilet miesięczny	55 zł
Bilet na 5 miesięcy	245 zł

W trakcie podróży może dojść do niespodziewanej **kontroli biletów**. Za brak ważnego biletu na przejazd możesz się spodziewać mandatu w wysokości 240 zł, jeśli zostanie opłacony do 7 dni od wystawienia. Jeśli zapłacisz później, jego wysokość wzrasta do 280 zł!



Zobacz WrocLOVE!



Wrocławskie Krasnale

Znak rozpoznawczy Wrocławia, możesz je znaleźć na ulicach, budynkach... niemal wszędzie (nawet na terenie uczelni!), więc miej oczy szeroko otwarte i sprawdź, ile z nich uda Ci się odnaleźć.

Więcej o krasnalach dowiesz się [TU](#).

ZOO Wrocław

Jedno z najbogatszych w gatunki ogrodów zoologicznych na świecie i najstarsze zoo w Polsce.

Odwiedź [STRONĘ](#), nim odwiedzisz zwierzaki.



Ogród Japoński

Ogród zaprojektowany przez japońskich architektów krajobrazu, posiadający prawdziwe orientalne rośliny oraz charakterystyczne dla japońskiej architektury budynki.

Dowiedz się więcej ze [STRONY](#).



Zobacz WrocLOVE!

Fontanna Multimedialna

Największa tego typu w Polsce i jedna z największych w Europie. Możesz podziwiać niesamowite show z udziałem wody, światła, laserów oraz muzyki klasycznej, współczesnej, ambientowej czy pop. [TUTAJ](#) przeczytasz więcej.



Kolejkowo

Unikalna makieta Dolnego Śląska w małej skali, zawierająca setki modeli (koleje, samochody, budynki, mosty) oraz tysiące figurek ludzi i zwierząt. Sprawdź szczegóły wizyty na [STRONIE](#).

Bulwar Xawerego Dunikowskiego

Jedna z najpiękniejszych tras spacerowych we Wrocławiu. A dodatkowo świetne miejsce spotkań na świeżym powietrzu i relaksu nad brzegiem Odry. Zawędruj na [STRONĘ](#).





Zobacz WrocLOVE!

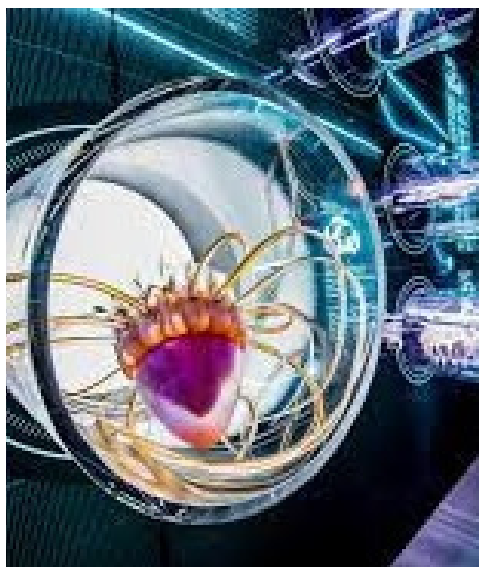

Hydropolis

Interaktywne centrum nauki o wodzie, łączące walory edukacyjne z nowoczesnymi ekspozycjami.

Możesz zagłębić się w temat [TUTAJ](#).

Muzeum Współczesne

Muzeum posiada wystawy stałe oraz czasowe sztuki współczesnej i oferuje darmowe wejścia w czwartki.

Zacznij wizytę [TUTAJ](#).



MovieGate

Muzeum rekwizytów i strojów z Hollywood oferujące także spacer ścieżką iluzji optycznych.

Odwiedź [STRONĘ](#).



Zobacz WrocLOVE!

Galeria Neonów

Przy ul. Ruskiej 46C znajduje się niemal 30 neonów różnych instytucji, warsztatów, sklepów, kin czy barów (musisz je koniecznie zobaczyć nocą!).

Czytaj więcej [TUTAJ](#).



Kolorowe Podwórka

Upstrzone barwami miejsce przy ul. Roosevelta wypełnione wieloma rodzajami sztuki ulicznej będącej połączeniem ceramiki, malarstwa i rzeźby.

By dowiedzieć się więcej zajrzyj na [STRONĘ](#).

I wiele więcej! Przyjedź i zobacz!



see you
soon
☺